



# PRÉFET DE LA MEUSE

*Liberté  
Égalité  
Fraternité*

## Préfecture de la MEUSE Création d'un nouveau C.O.D. au 6ème étage du bâtiment "anciennes archives"



## PRO - DCE # 00 Dossier de Plans - septembre 2025

### MAÎTRISE D'OEUVRE

**insitu.** in situ architectes  
123 rue Mac-Mahon, 54000 NANCY  
03.83.36.40.84  
agence@insitu-scop.fr

### MAITRE D'OUVRAGE

ETAT - Préfecture de la MEUSE  
40 rue du Bourg  
55000 BAR-LE-DUC  
03.29.77.58.05











Diagrama de uma fachada de edifício com dimensões e níveis. A fachada é composta por uma estrutura de pilares e vigas. As dimensões horizontais são indicadas por setas vermelhas: 2,28 m para a largura total e 1,97 m para a largura de cada uma das duas seções laterais. As dimensões verticais são indicadas por setas vermelhas: 2,28 m para a altura total e 1,97 m para a altura de cada uma das duas seções laterais. Os níveis são indicados por letras: RDC (Resumo do Documento) para o nível do solo, R+1 para o primeiro andar e R+2 para o segundo andar. A fachada é dividida em três seções verticais: uma seção lateral esquerda, uma seção central e uma seção lateral direita. A seção central é a mais larga e contém a maior parte da fachada. As seções laterais são mais estreitas e estão localizadas nas extremidades da fachada. A fachada é composta por uma estrutura de pilares e vigas. Os pilares são representados por linhas verticais e as vigas por linhas horizontais. A fachada é dividida em três seções verticais: uma seção lateral esquerda, uma seção central e uma seção lateral direita. A seção central é a mais larga e contém a maior parte da fachada. As seções laterais são mais estreitas e estão localizadas nas extremidades da fachada. A fachada é composta por uma estrutura de pilares e vigas. Os pilares são representados por linhas verticais e as vigas por linhas horizontais.

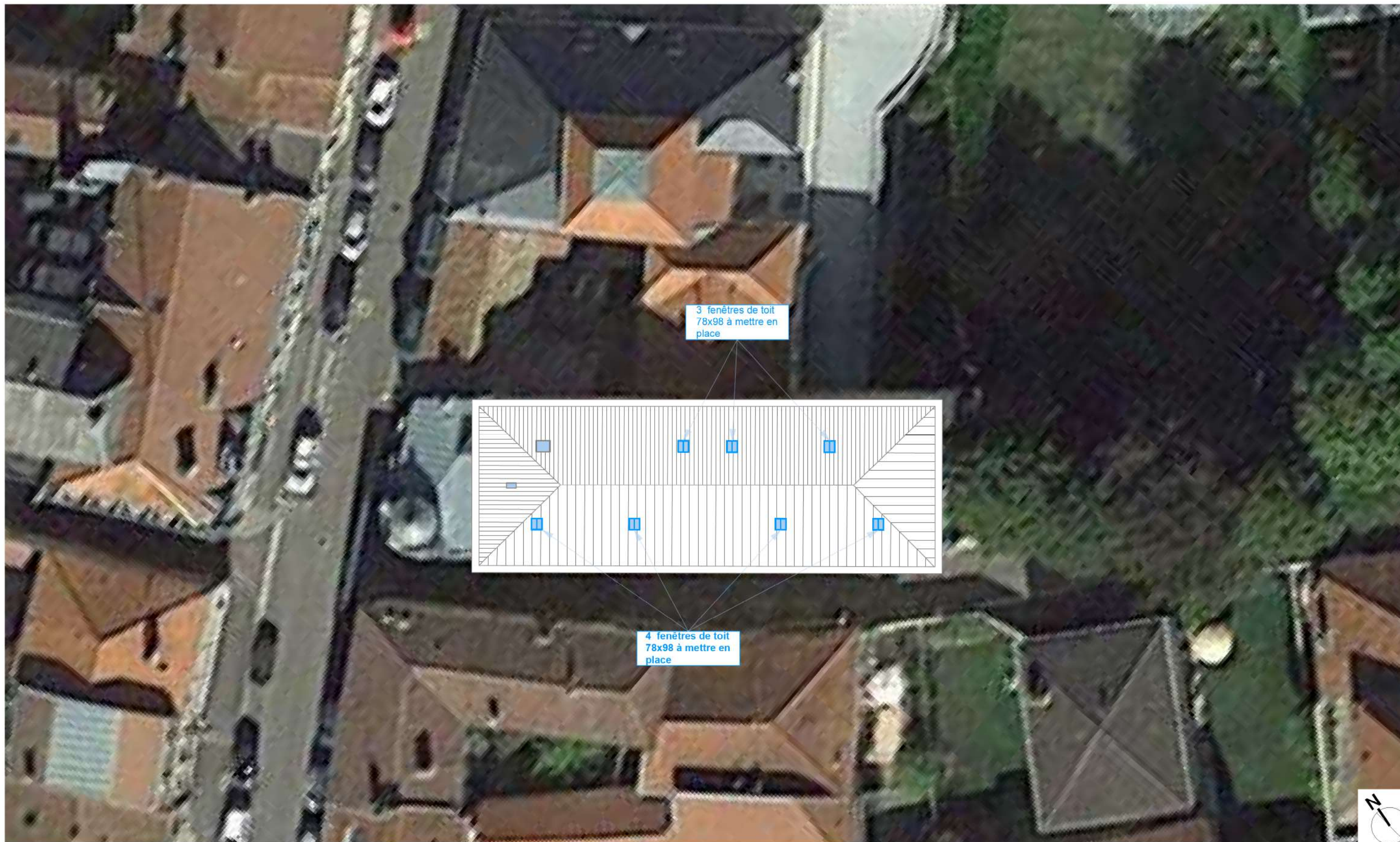

**Préfecture de la MEUSE**  
**Céation d'un nouveau C.O.D. au 6ème étage du bâtiment "anciennes archives"**  
**RDC - EXISTANT - ZOOM**

1/100

- Prise Antenne
- Fibre
- Electricité
- Eau courante
- Eau Usée
- Climatisation

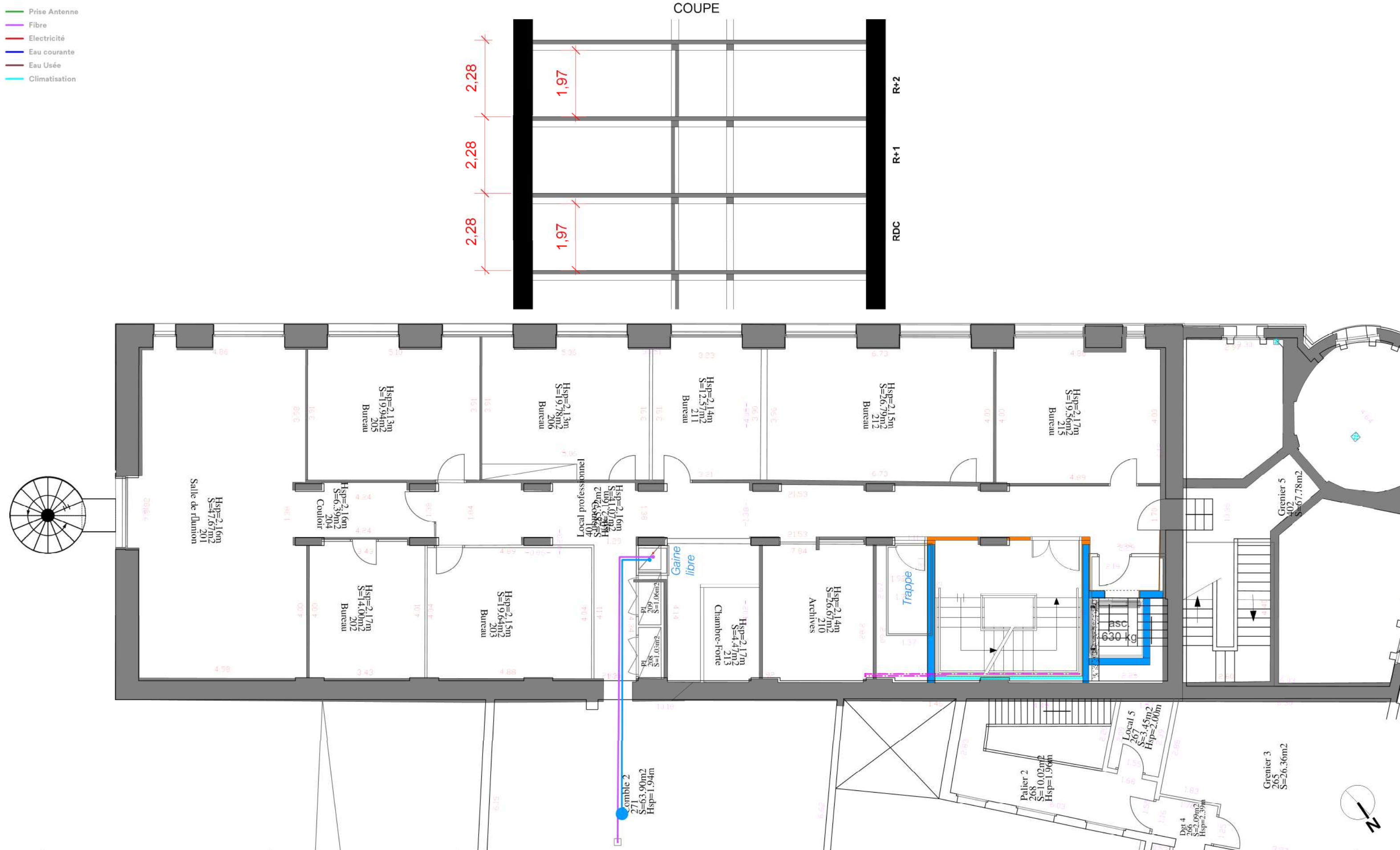

**insitu.**  
123, Rue Mac Mahon  
54000 NANCY  
Tél: 03 83 36 40 84  
agence@insitu-scop.fr

**Préfecture de la MEUSE**  
**Céation d'un nouveau C.O.D. au 6ème étage du bâtiment "anciennes archives"**  
**R+1 - EXISTANT**

**PRO ind A**  
**sept. 2025**  
**1/100**



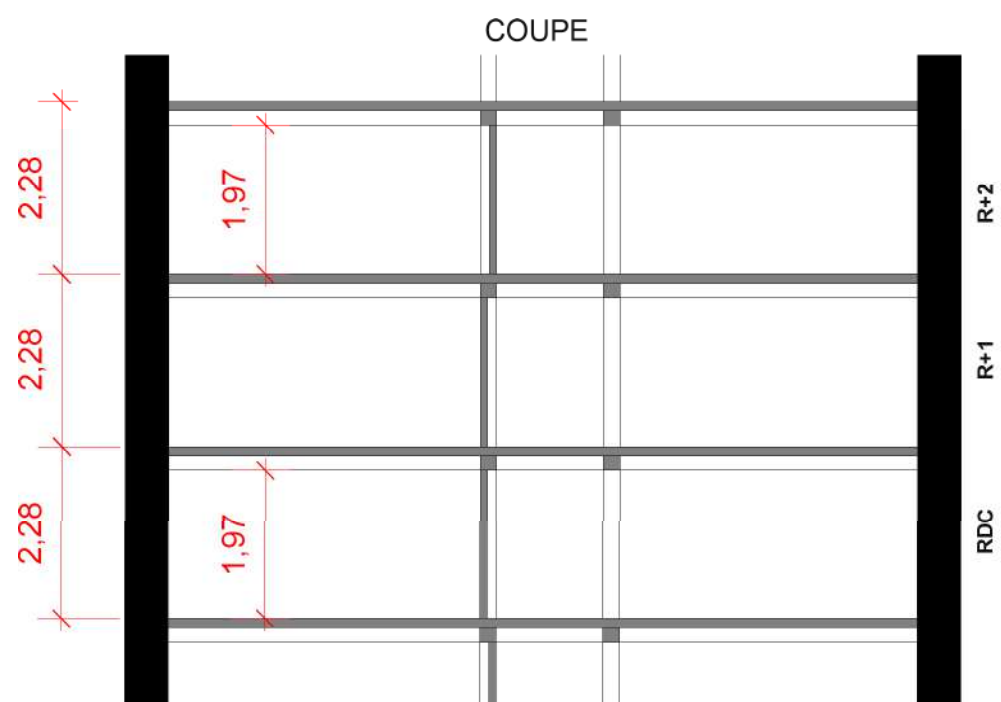

- Prise Antenne
- Fibre
- Electricité
- Eau courante
- Eau Usée
- Climatisation

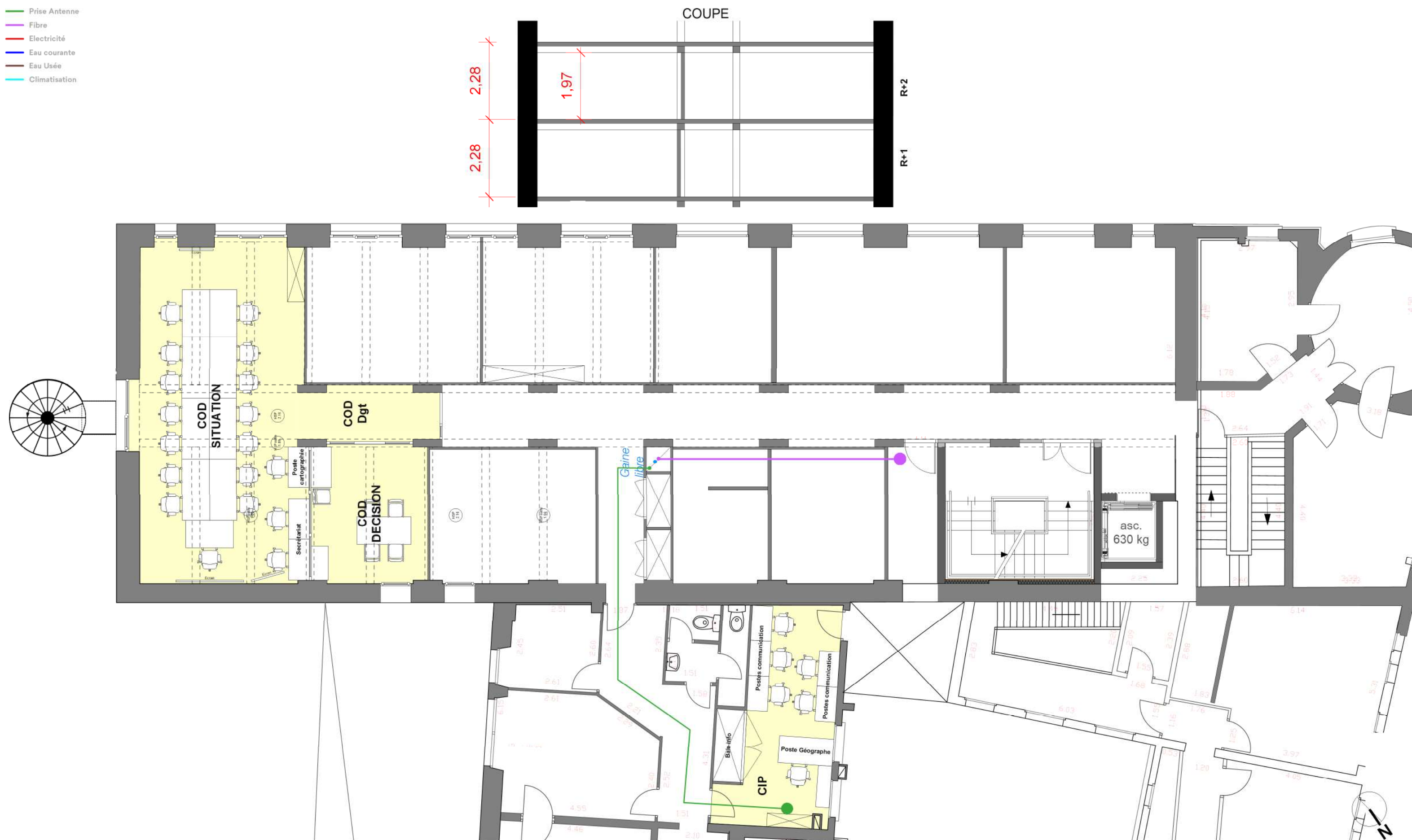

**insitu.**

123, Rue Mac Mahon  
54000 NANCY  
Tél: 03 83 36 40 84  
agence@insitu-scop.fr

**Préfecture de la MEUSE**  
**Céation d'un nouveau C.O.D. au 6ème étage du bâtiment "anciennes archives"**  
**R+2 - EXISTANT**

**PRO ind A**

**sept. 2025**

**1/100**

-  Prise Antenne
-  Fibre
-  Electricité
-  Eau courante
-  Eau Usée
-  Climatisation

COUPE

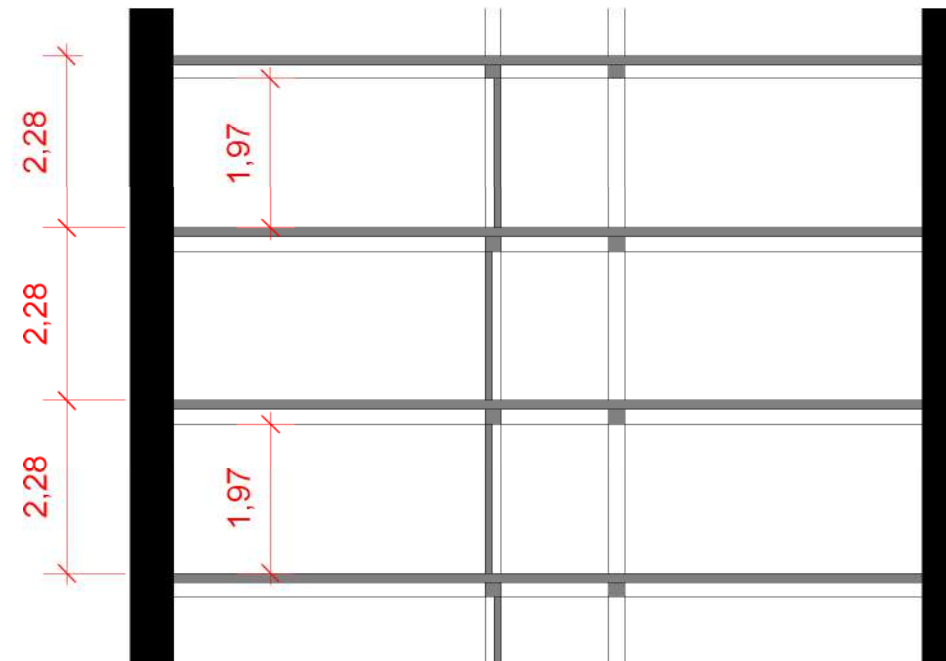
**insitu.**

123, Rue Mac Mahon  
54000 NANCY  
Tél: 03 83 36 40 84  
agence@insitu-scop.fr

**Préfecture de la MEUSE**  
**Céation d'un nouveau C.O.D. au 6ème étage du bâtiment "anciennes archives"**  
**R+3 - EXISTANT**

**PRO ind A**

**sept. 2025**

1/100



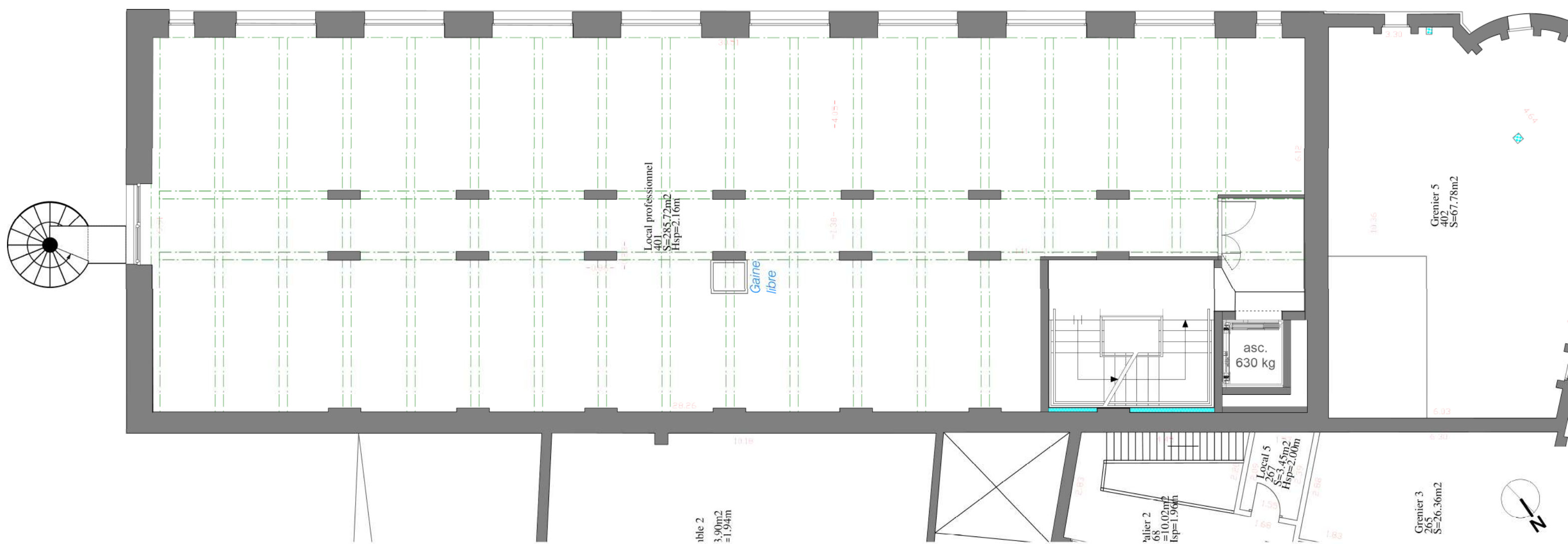
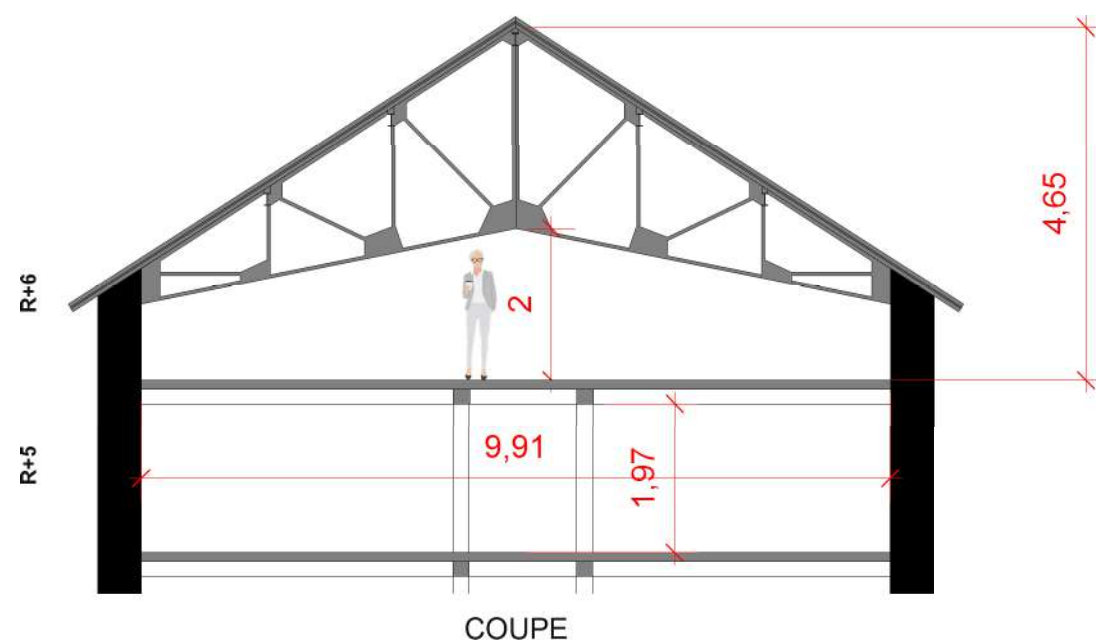



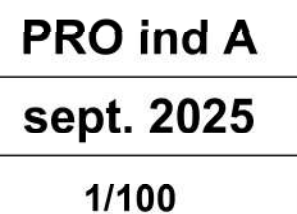
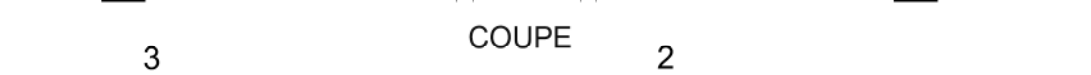



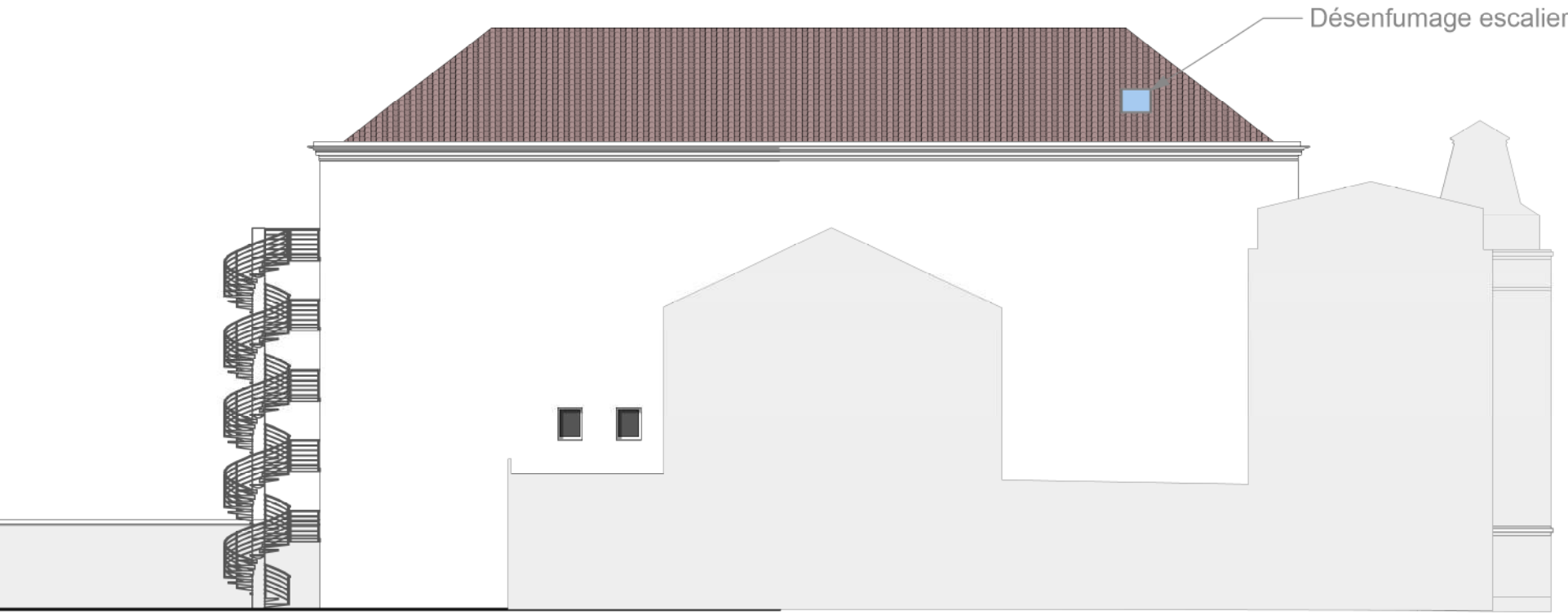

Elévation sur cour

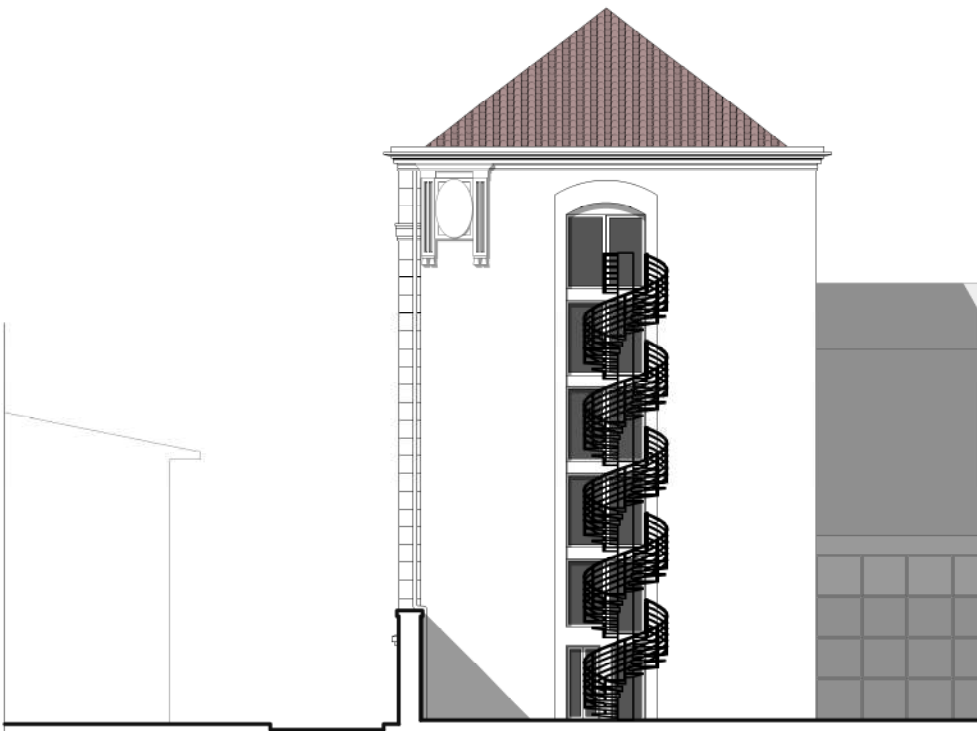

Pignon sur cour



Elevation rue du Petit Bourg



- Prise Antenne
- Fibre
- Electricité
- Eau courante
- Eau Usée
- Climatisation

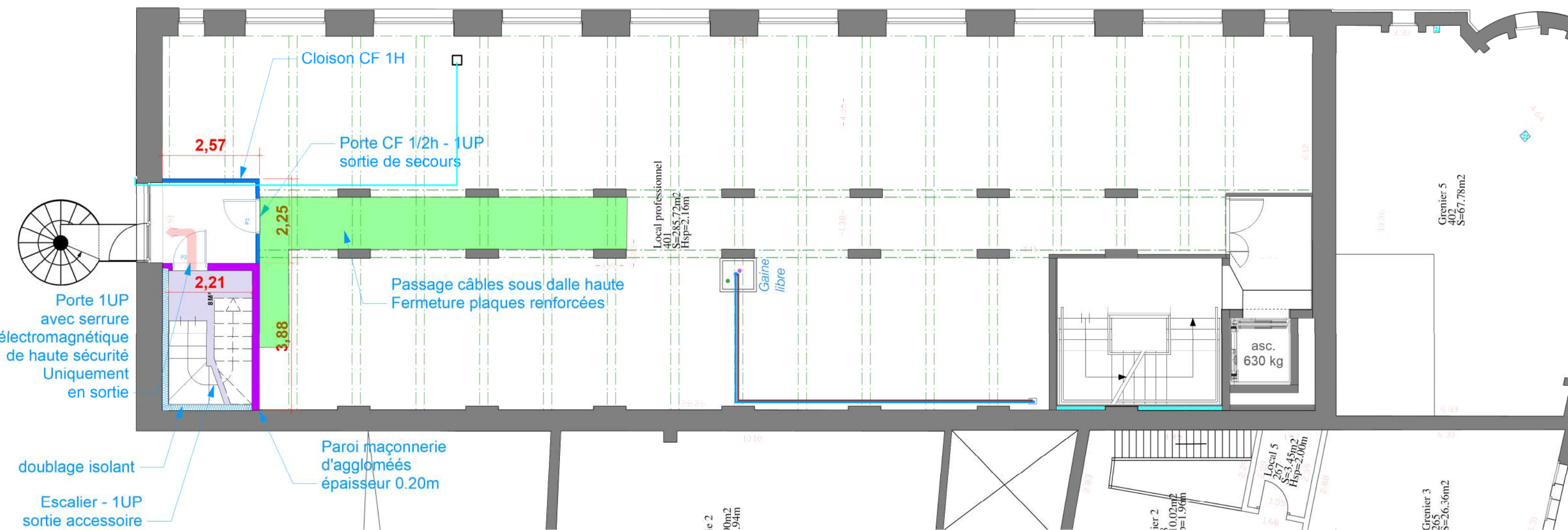

**insitu.**

123, Rue Mac Mahon  
54000 NANCY  
Tél: 03 83 36 40 84  
agence@insitu-scop.fr

Préfecture de la MEUSE  
Céation d'un nouveau C.O.D. au 6ème étage du bâtiment "anciennes archives"  
R+5 - PROJET

**PRO ind A**

**sept. 2025**

**1/100**

Répartition des surfaces		
601. Couloir sud + vestiaire	24,2 m2	
602. repos	21,5 m2	
603. WC	2,5 m2	
604. WC PMR + Douche	6,2 m2	
605. CIP + Géographie	20,3 m2	
606. COD décision	12 m2	
607. COD anticipation	12 m2	
608. COD situation	77 m2	
609. Communication de crise	14,8 m2	
610. Baie informatique	7 m2	
611. Local CTA	11,4 m2	
612. Couloir nord	5,9 m2	

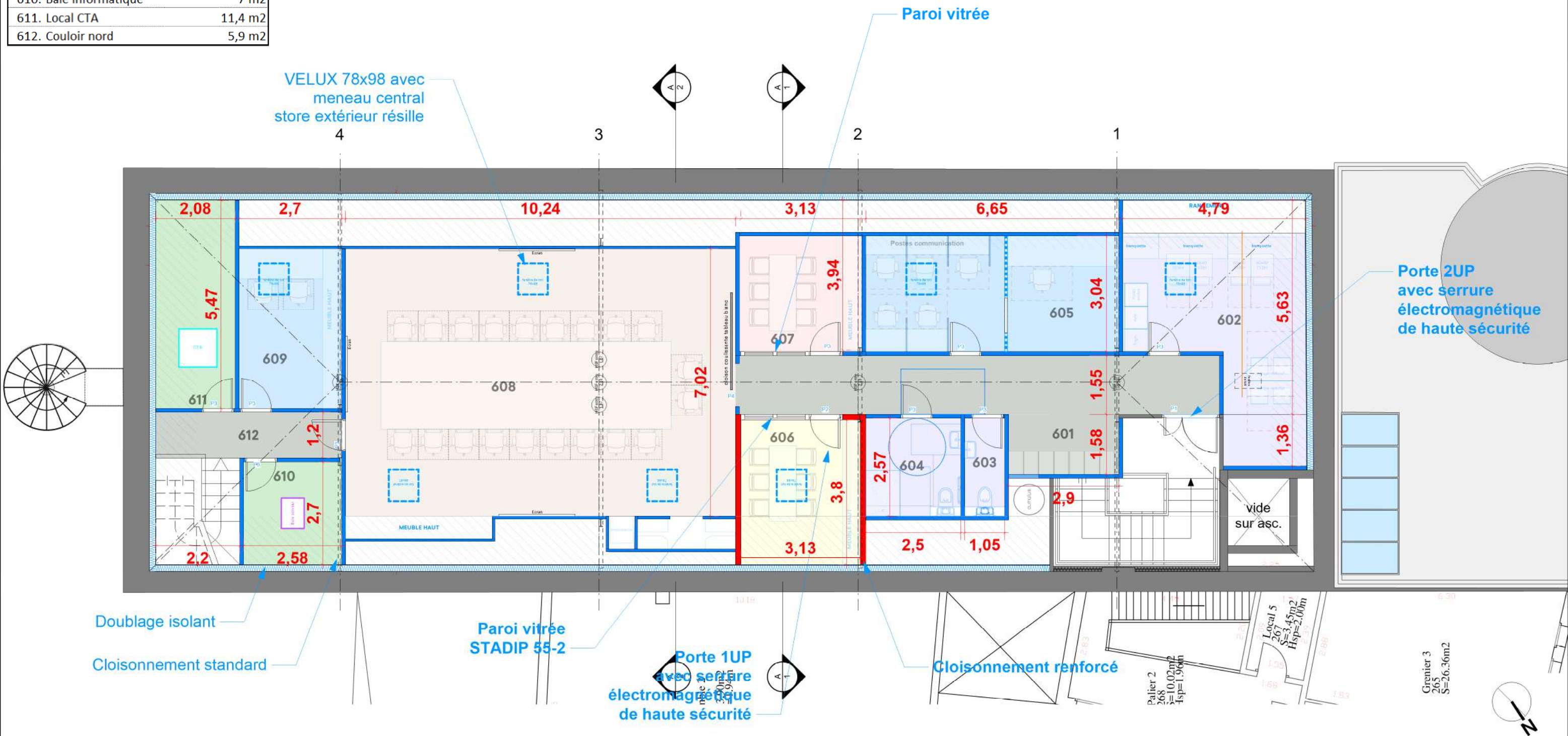

**insitu.**  
123, Rue Mac Mahon  
54000 NANCY  
Tél: 03 83 36 40 84  
agence@insitu-scop.fr

**Préfecture de la MEUSE**  
**Céation d'un nouveau C.O.D. au 6ème étage du bâtiment "anciennes archives"**  
**R+6 (COMBLES) - PROJET**

**PRO ind A**  
**sept. 2025**  
**ECH. 1/100**



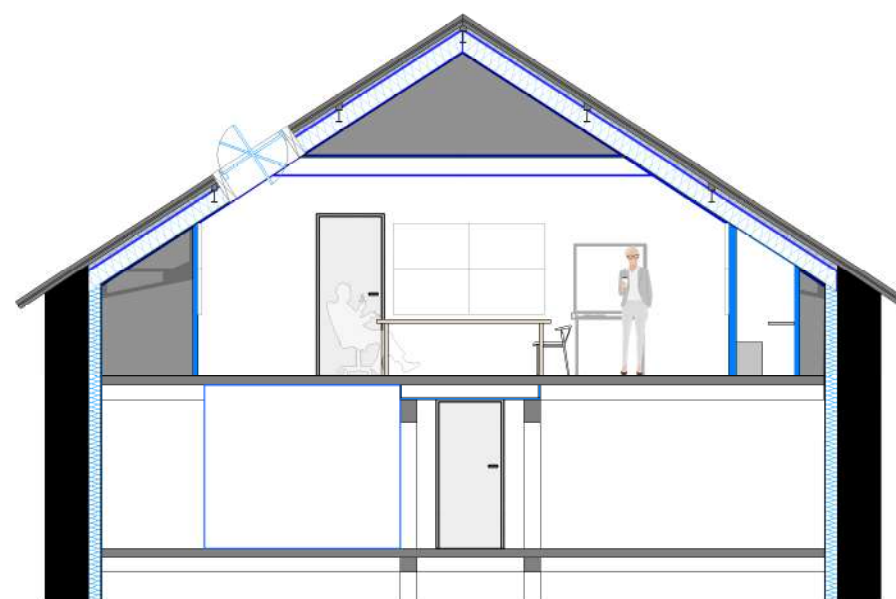

Coupe sur salle COD situation

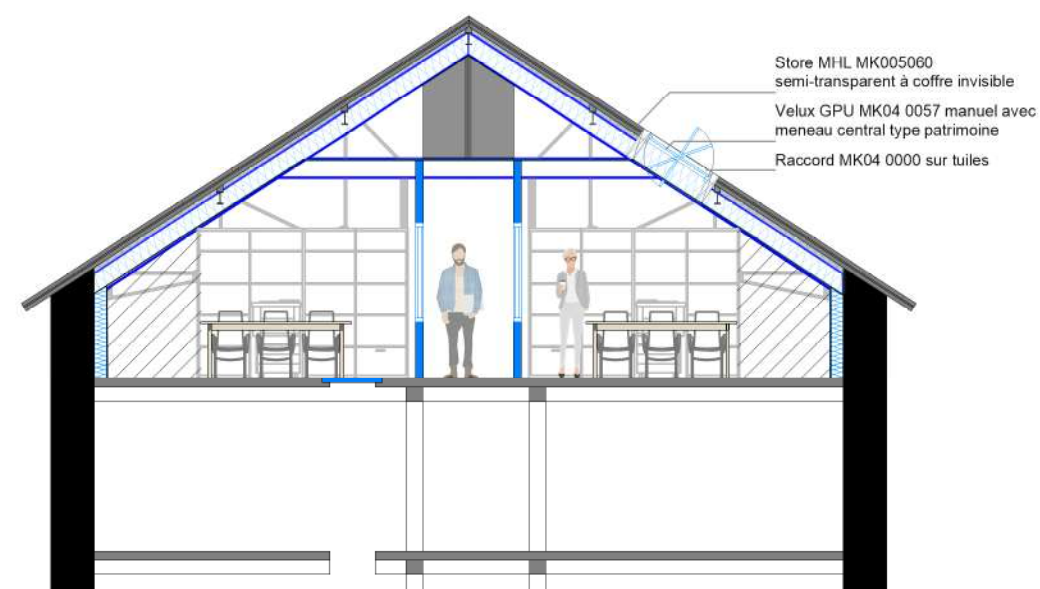

Coupe sur salle COD décision et anticipation

3 fenêtres de toit 78x98  
à mettre en place

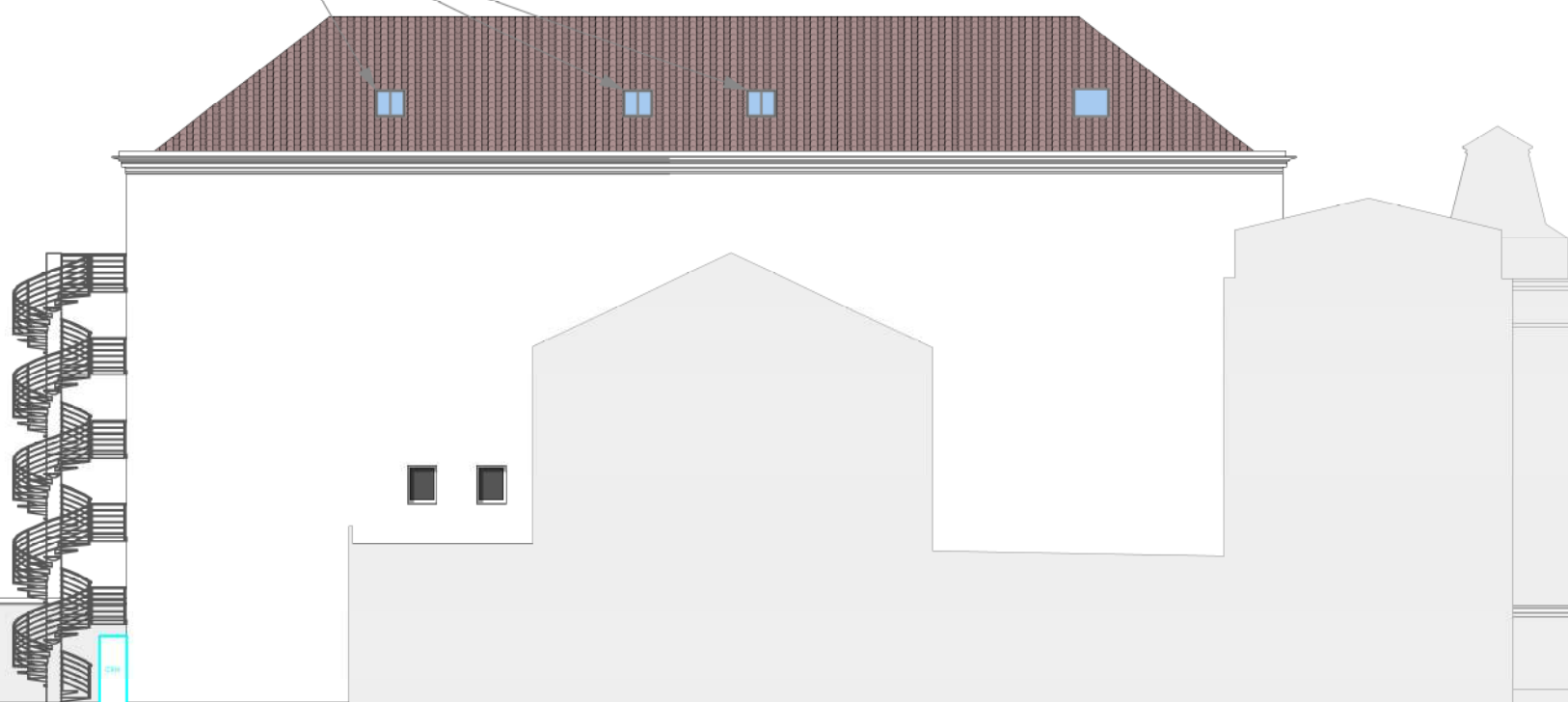

Elévation sur cour

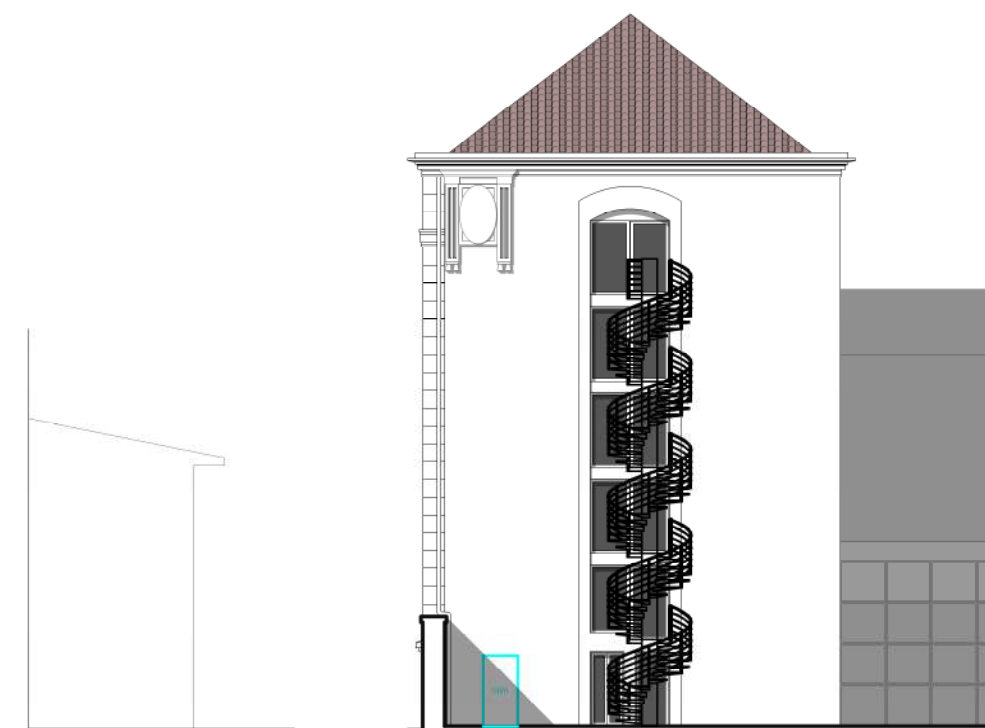

Pignon sur cour

4 fenêtres de toit 78x98  
à mettre en place

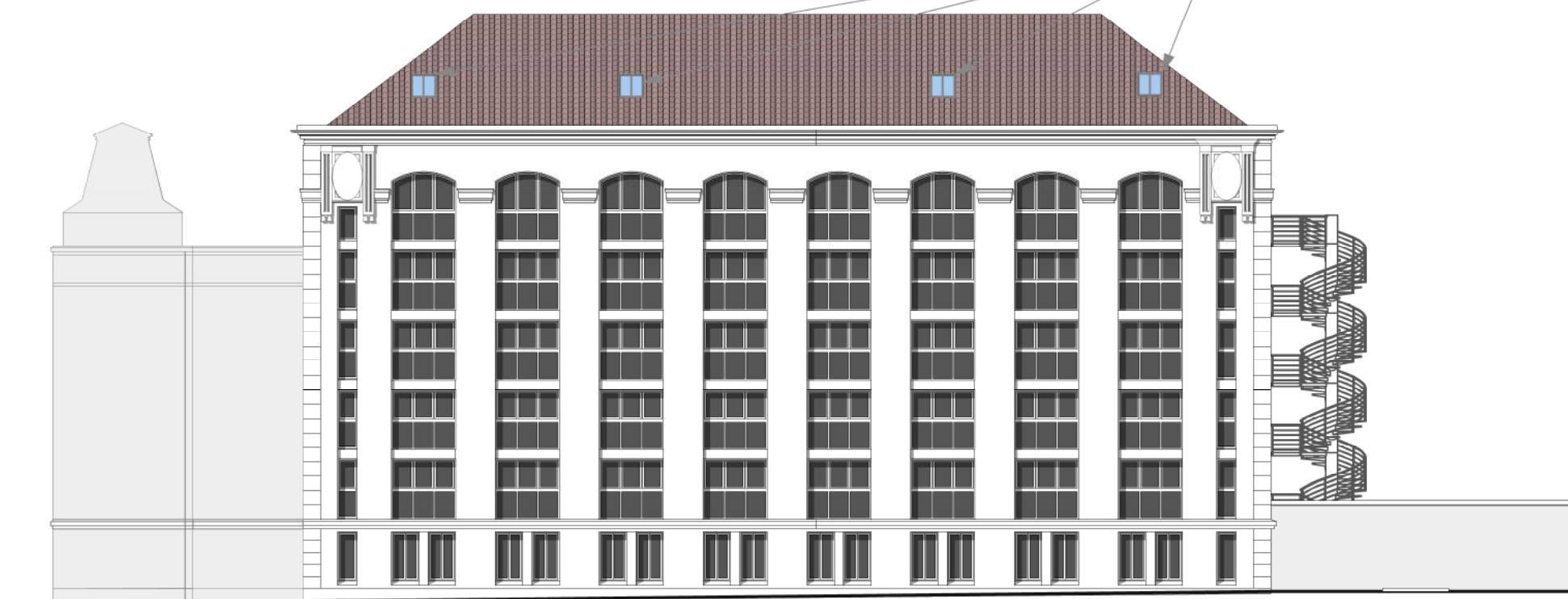

Elevation rue du Petit Bourg



- Luminaire type A
- Luminaire type B

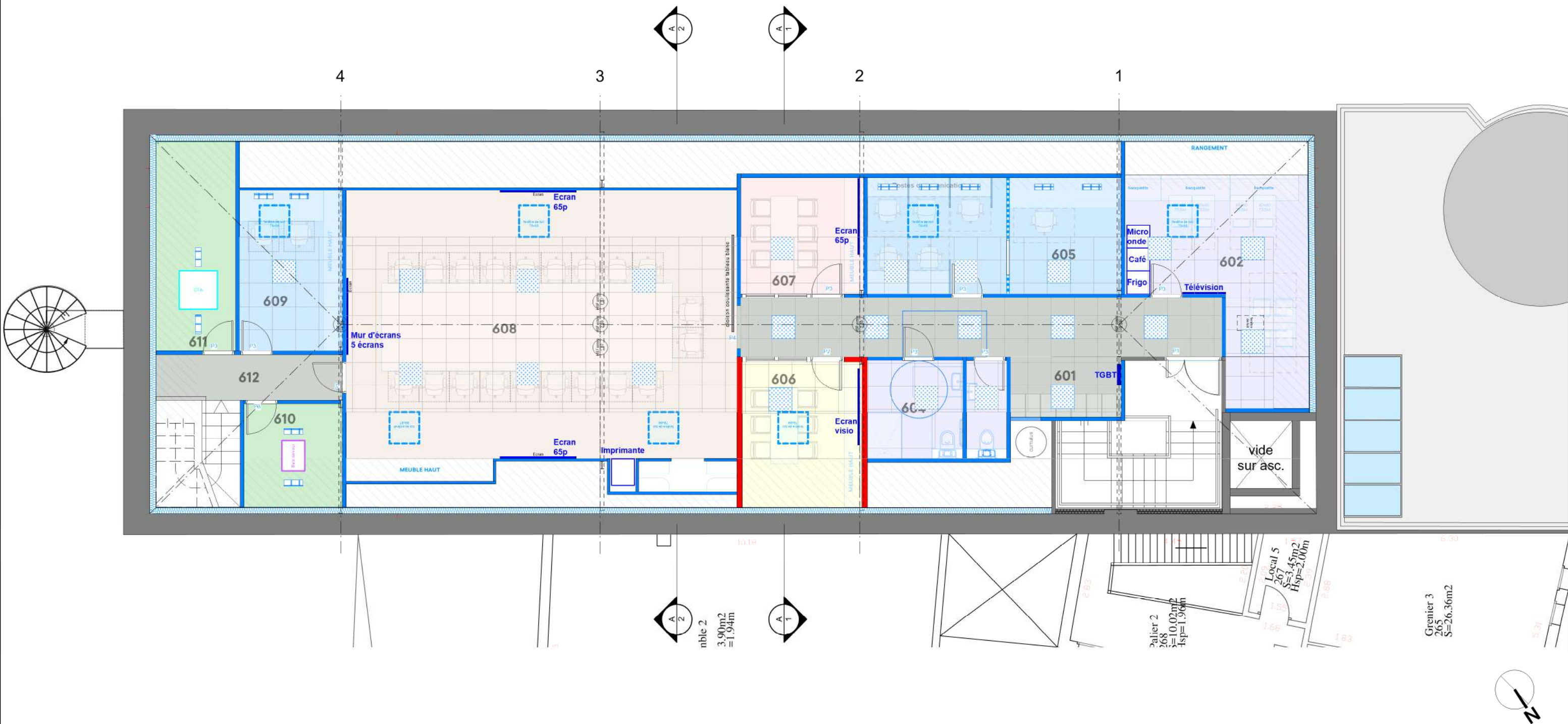

**insitu.**

123, Rue Mac Mahon  
54000 NANCY  
Tél: 03 83 36 40 84  
agence@insitu-scop.fr

**Préfecture de la MEUSE**  
**Céation d'un nouveau C.O.D. au 6ème étage du bâtiment "anciennes archives"**  
**PROJET - R+6 COMBLES - Eclairage et équipements**

**PRO ind A**  
**sept. 2025**  
**ECH. 1/100**

- Unité de climatisation
- Répartiteur climatisation
- Prise électrique
- Prise RJ45
- Prise Antenne
- Prise Antenne
- Fibre
- Electricité
- Eau courante
- Eau Usée
- Climatisation

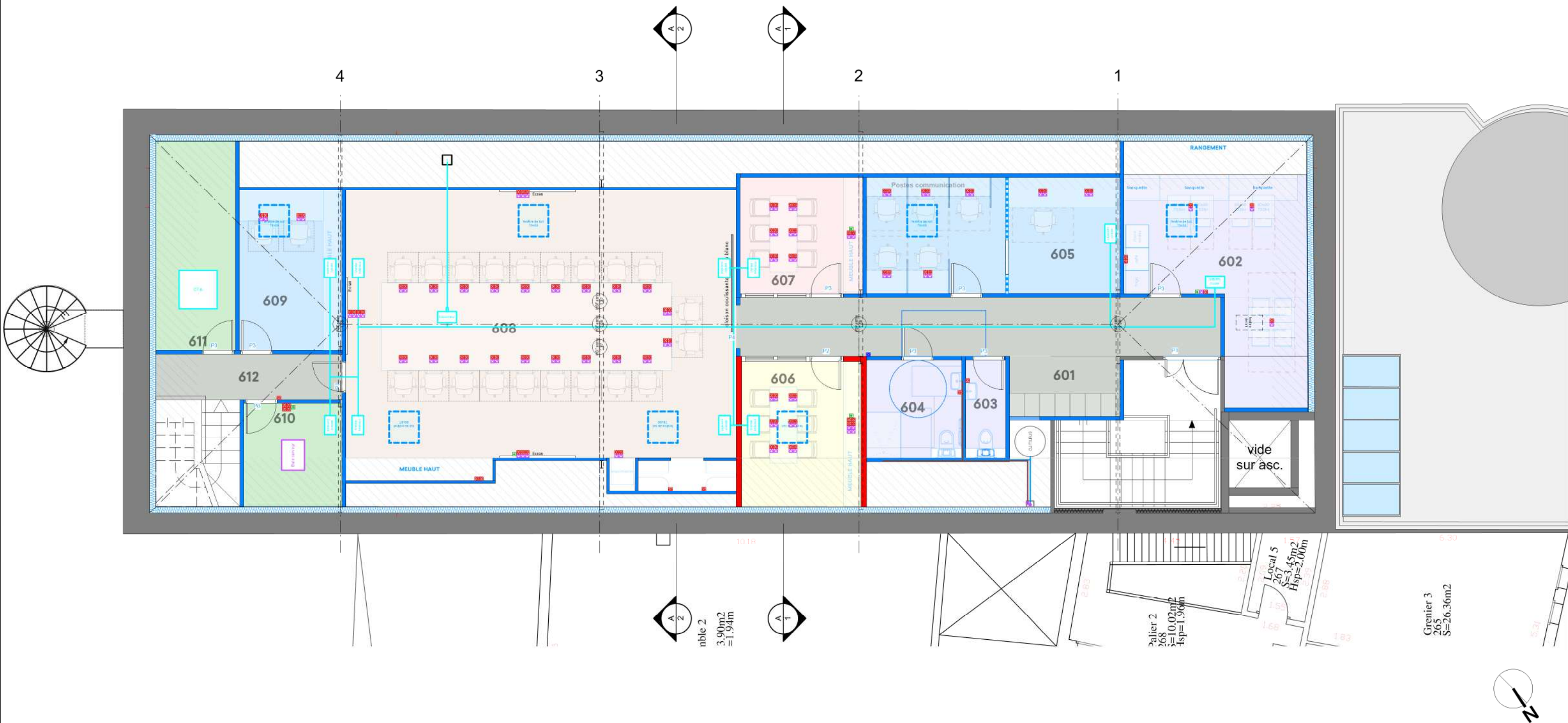

**insitu.**

123, Rue Mac Mahon  
54000 NANCY  
Tél: 03 83 36 40 84  
agence@insitu-scop.fr

**Préfecture de la MEUSE**  
**Céation d'un nouveau C.O.D. au 6ème étage du bâtiment "anciennes archives"**  
**PROJET - R+6 COMBLES - Réseaux**

**PRO ind A**  
**sept. 2025**  
**ECH. 1/100**



- DM Déclancheur manuel
- Alarme sonore
- Alarme flash
- BAES BAES

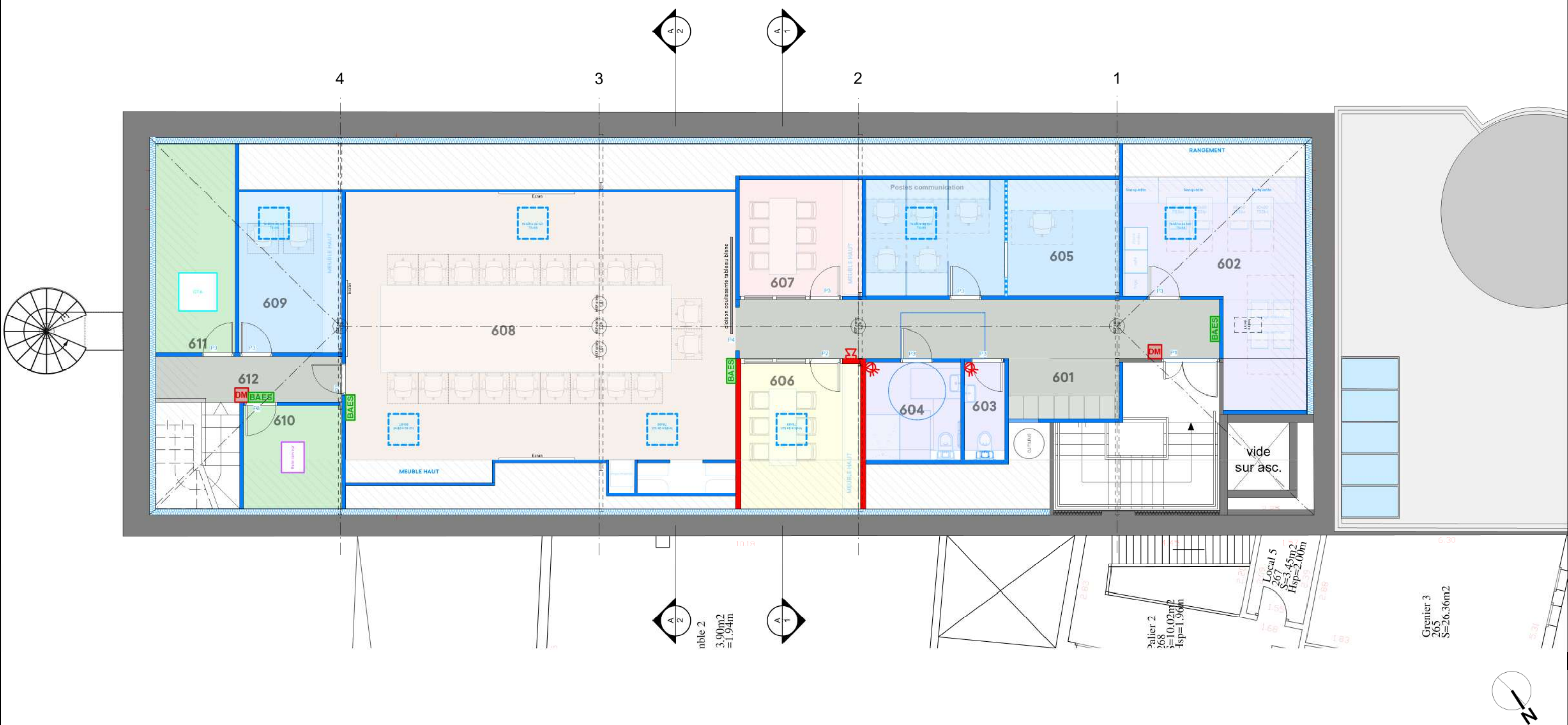

**insitu.**  
123, Rue Mac Mahon  
54000 NANCY  
Tél: 03 83 36 40 84  
agence@insitu-scop.fr

**Préfecture de la MEUSE**  
**Céation d'un nouveau C.O.D. au 6ème étage du bâtiment "anciennes archives"**  
**PROJET - R+6 COMBLES - Sécurité**

**PRO ind A**  
**sept. 2025**  
**ECH. 1/100**